

# Declaración Jurada

Declaro que toda la información suministrada en este formulario se ajusta a la verdad, es correcta y completa.

DATOS PARA NOTIFICACIONES	Datos para Notificaciones (si es diferente al domicilio fiscal o del representante legal)		
	Nombres _____		
	Primer Apellido _____	Segundo Apellido _____	
	Domicilio		
	Departamento _____	Distrito/Ciudad _____	Localidad/Compañía _____
	Barrio _____	Calles _____	
Número _____	Teléfono/Fax/Celular _____	Correo Electrónico _____	
Casa [ ]	Departamento [ ]		

AUTORIZACIÓN	Autorización para Gestor		
	Nombres _____		
	Primer Apellido _____	Segundo Apellido _____	
	<b>Tipo de Documento:</b> <input type="radio"/> Cédula de Identidad <input type="radio"/> Pasaporte Número _____		
	Domicilio		
	Departamento _____	Distrito/Ciudad _____	Localidad/Compañía _____
Barrio _____	Calles _____		
Número _____	Teléfono/Fax/Celular _____	Correo Electrónico _____	
Casa [ ]	Departamento [ ]		

CONFORMIDAD	1) Si en su actividad Usted difundirá o utilizará obras o bienes intelectuales propiedad de terceros, protegidos por Tratados Internacionales y las Leyes de Propiedad Intelectual, ya sea como actividad primaria o secundaria (Ejemplos: Discotecas, Pubs, música funcional en salones de atención al público, etc.) antes del inicio de su actividad Usted deberá obtener la "autorización previa" de las Sociedades de Gestión de Derechos de Autor y Derechos Conexos que funcionan en nuestro país.										
	2) En los casos de utilización de otras obras protegidas, Usted deberá obtener/contar con la autorización previa de los titulares de derecho. El incumplimiento de estas condiciones conlleva las sanciones previstas en la Ley 1328/98 "De Derechos de Autor y Conexos"										
	3) Los residentes permanentes estarán obligados a obtener la Cédula de Identidad Civil dentro de 180 días contados a partir de su ingreso o permanencia en el territorio nacional en tal carácter de conformidad con el Art. 5º del Decreto 18.295/97, "Por el cual se reglamenta la Ley 978/96 de Migraciones".										
	Por la presente, declaro bajo fe de juramento que toda la información suministrada precedentemente se ajusta a la verdad, es correcta y completa. La misma tiene carácter de Declaración Jurada, por lo que, de ser falsa, tengo conocimiento y asumo las consecuencias legales que ellos implica (Art. 243 del Código Penal Paraguayo, pena privativa de libertad de hasta 5 años).										
Declaro bajo fe de juramento que el propietario/representante legal/apoderado firmó esta Declaración Jurada ante mí, con los datos completos, teniendo a la vista su cédula de identidad original, por lo que asumo y tengo conocimiento de las consecuencias legales que implican la falsa certificación de la firma del documento.											
<table border="1"><tr><th>Solicitante por la Empresa</th><th>Recepción por el SUAE</th></tr><tr><td>Firma _____</td><td>Firma _____ Fecha dd / mm / aa</td></tr><tr><td>Aclaración de firma _____</td><td>Aclaración de firma _____</td></tr><tr><td>Número de Documento _____ CI <input type="checkbox"/> Otro <input type="checkbox"/> N° _____</td><td></td></tr><tr><td>En carácter de _____ Interesado <input type="checkbox"/> Representante Legal <input type="checkbox"/></td><td></td></tr></table>		Solicitante por la Empresa	Recepción por el SUAE	Firma _____	Firma _____ Fecha dd / mm / aa	Aclaración de firma _____	Aclaración de firma _____	Número de Documento _____ CI <input type="checkbox"/> Otro <input type="checkbox"/> N° _____		En carácter de _____ Interesado <input type="checkbox"/> Representante Legal <input type="checkbox"/>	
Solicitante por la Empresa	Recepción por el SUAE										
Firma _____	Firma _____ Fecha dd / mm / aa										
Aclaración de firma _____	Aclaración de firma _____										
Número de Documento _____ CI <input type="checkbox"/> Otro <input type="checkbox"/> N° _____											
En carácter de _____ Interesado <input type="checkbox"/> Representante Legal <input type="checkbox"/>											



El SUAE (Sistema Unificado de Apertura de Empresas) es el resultado de la gestión del gobierno paraguayo, en el marco del Programa Umbral Paraguay, que busca evitar la burocracia y facilitar la formalización de las empresas privadas, nacionales o extranjeras. El SUAE está liderado y supervisado por REDIEX (Red de Inversiones y Exportaciones) del Ministerio de Industria y Comercio.

#### Instituciones integrantes:

- Corte Suprema de Justicia
- Ministerio del Interior
- Ministerio de Justicia y Trabajo
- Ministerio de Industria y Comercio
- Ministerio de Hacienda
- Instituto de Previsión Social
- Municipalidad de Asunción



Cap. Villamayor c/ Del Puerto  
(al costado de la Municipalidad de Asunción)

Consultas personales o telefónicas:  
de lunes a viernes de 7:00 a 13:00 hs.

Tel.: (021) 525-885

www.suae.gov.py

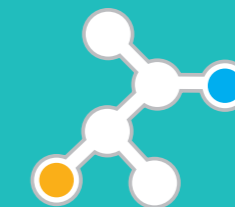

# SUAE

Sistema Unificado de Apertura de Empresas

# 1

FORMULARIO ÚNICO DE APERTURA DE EMPRESAS  
UNIPERSONAL Y EMPRESA INDIVIDUAL  
DE RESPONSABILIDAD LIMITADA

( PARA USO DEL SUAE )

NOMBRE: \_\_\_\_\_

Nº MESA DE ENTRADA: \_\_\_\_\_ FECHA: \_\_\_\_ / \_\_\_\_ / \_\_\_\_

