

**INICIAMOS EN BREVE**

**IRE** 

**Impuesto a la Renta Empresarial**  
**Régimen Resimple**



TETÁ VIRU  
MOHENDAPY  
Motenondéha  
Ministerio de  
HACIENDA



 TETÃ REKUÁI  
 GOBIERNO NACIONAL

*Paraguay  
de la gente*

# IRE RESIMPLE

**Empresas Unipersonales con  
ingresos anuales de hasta  
G. 80.000.000**

# Ventajas del RESIMPLE

<b>EL EJEMPLO</b>	TIMBRADO N° 10000000
Dr. Juan Pérez	Fecha de emisión: 01/01/2019
Expone 1000 kg. Arroz Acahuá 1000 2019M	MONEDA PARAGUAYA
Destino: No. 12345 de Calle de la Libertad	<b>BOLETA RESIMPLE</b>
Valor: 10000000	100.000.000,00
FECHA DE EMISIÓN: 01/01/2019	
CUANTÍA DE UNIDADES: 1000000	
MONEDA DE EMISIÓN: 10000000	
VALOR DE VENTA SIMPLIFICADO: 10000000	
IMPORTE TOTAL: 10000000000	
IMPORTE IVA: 0	
IMPORTE TOTAL: 10000000000	

**Emite una Boleta Resimple**



**No está alcanzado por el IVA**



**Presenta una sola declaración anual en febrero**



**Pago de monto fijo trimestral**



Ministerio de  
**HACIENDA**

**GOBIERNO  
NACIONAL**

*Paraguay  
de la gente*



Cobranza - Fiscalización - Créditos y Franquicias Fiscales

[Inicio](#) | [Institucional](#) | [Normativas](#) | [Software y Herramientas](#) | [Informes Periódicos](#) | [Estadísticas](#) | [Contáctenos](#)

**Estadísticas en  
Tiempo Real**



Cotización al 24-11-2022

G. 7.217    G. 7.238

Dolar Compra

Dolar Venta

▶ Vencimientos

▶ Consulta de Expedientes

▶ Capacitaciones

▶ Pago de Impuestos

▶ Preguntas Frecuentes

▶ Concursos

**IVA**

**IRP**

**IRE**

**IDU**

**INR**

**ISC**

**Recorrido de la  
PAC Móvil en el**

**Departamento de  
ÑEEMBUCU /  
MISIONES**

Informes al (021) 4177615



Inscríbete aquí en el  
**IRE RESIMPLE**

Encuentre aquí todo  
sobre el **IRE**  
**RESIMPLE**

Inscripción en el RUC



Guía para inscribirse



*Paraguay  
de la gente*

# Consideraciones Generales

**IRE**   
**RESIMPLE**



- Debe emitir la Boleta Resimple por sus ventas
- Presentar el Formulario 502 en el mes de febrero del siguiente año declarando el total de sus ventas
- Pagar las cuotas en los meses de:  
**MARZO - JUNIO - SETIEMBRE y DICIEMBRE.**

# Boleta RESIMPLE

<p><b>EL EJEMPLO</b> <b>de Juan Perez</b></p> <p>España 124 esq. Artigas-Asunción Teléf. 221546 Suc. Yegros 645 c/ Cerro Corá -Asunción Verdulería</p>	<p><b>TIMBRADO N° 10000000</b> Fecha Inicio Vigencia: 01/01/2020 Fecha fin Vigencia: 31/01/2021 <b>RUC 4000002- 3</b> <b>BOLETA RESIMPLE</b> 001-001-0000450</p>
<p>FECHA DE EMISIÓN: 5 de enero de 2020</p>	
<p>RUC/CÉDULA DE IDENTIDAD: 636398 NOMBRE O RAZÓN SOCIAL : María López</p>	
<p>VALOR DE VENTA GUARANÍES: 80.000</p>	
<p>HABILITACIÓN N° 2345 COPIMAX IMPRESIONES S.A. RUC 80000005 - 8 Estados Unidos 178 c/ Fulgencio R. Moreno -Asunción</p>	<p>ORIGINAL: CLIENTE COPIA: ARCHIVO TRIBUTARIO</p>

# Declaración y Pago

- Presentación del Formulario N° 502- IRE RESIMPLE hasta *el 26 de febrero* del ejercicio fiscal siguiente al informado.
- De acuerdo al ingreso bruto del ejercicio fiscal informado se generarán las cuotas a pagar trimestralmente (Marzo-Junio-Setiembre-Diciembre)
- Si no se presenta la declaración jurada hasta el 26 de febrero, la SET generará de oficio con valor “cero” el 27 de febrero y se generarán las cuotas correspondientes a ingresos brutos de G. 20.000.000.

**IRE**  
**RESIMPLE**

No Anticipos ni  
Retenciones

# Impuesto a pagar

Total ingresos del ejercicio anterior	Monto trimestral
Hasta G. 20.000.000	G. 60.000
De G. 20.000.001 a G.40.000.000	G. 120.000
De G. 40.000.001 a G.60.000.000	G. 180.000
De G. 60.000.001 a G.80.000.000	G. 240.000



# Formulario RESIMPLE

 <p>IMPUESTO A LA RENTA EMPRESARIAL RESIMPLE VERSIÓN 1</p> <p><b>502</b></p>	PARA LLENAR LEA EL INSTRUCTIVO DISPONIBLE EN LA WEB		LOS IMPORTES SE CONSIGNARÁN SIN CÉNTIMOS						
	Número de Orden		RUC	DV					
	Razón Social/Primer Apellido		Segundo Apellido						
	Nombres		03	Número de Orden de Declaración que rectifica					
	01	<input type="checkbox"/>	Declaración Jurada Original	04	Periodo / Ejercicio Fiscal Año <table border="1" style="width: 100%; text-align: center;"> <tr><td> </td><td> </td><td> </td><td> </td></tr> </table>				
	02	<input type="checkbox"/>	Declaración Jurada Rectificativa						
05	<input type="checkbox"/>	Declaración Jurada en Carácter de Cese de Actividades, Clausura o Cierre Definitivo							
<b>RÉGIMEN SIMPLIFICADO PARA PEQUEÑAS EMPRESAS UNIPERSONALES QUE REALICEN OPERACIONES GRAVADAS POR EL IMPUESTO A LA RENTA EMPRESARIAL. NO APLICABLE A IMPORTADORES Y EXPORTADORES</b>									

**N° de Código de obligación para el pago: 702**

# Lugares de Pago

Ventanillas de Cobranzas



Procesadoras de Tarjetas de Crédito y/o Débito



Pago Electrónico



TETÁ VIRU  
MOHENDAPY  
Motenondéha  
Ministerio de  
HACIENDA

■ TETÃ REKUÁI  
■ GOBIERNO NACIONAL

Paraguay  
de la gente

# Presentación Declaración Jurada

Inicio | Institucional | Normativas | Software y Herramientas | Informes Periódicos | Estadísticas | Contáctenos

Estadísticas en Tiempo Real

Cotización al 12-01-2023  
G. 7.395 G. 7.411  
Dólar Compra Dólar Venta

- Vencimientos
- Consulta de Expedientes
- Capacitaciones
- Pago de Impuestos
- Preguntas Frecuentes
- Concursos

El día sábado 14 de enero en el horario comprendido entre las 8:00hs. y las 15:00hs., se realizarán actualizaciones en el sistema Marangatu, por lo que podría ocurrir intermitencia en los servicios.

**IVA** **IRP** **IRE** **IDU** **INR** **ISC**

**RÉGIMEN EXCEPCIONAL Y TRANSITORIO PARA LA REGULARIZACIÓN DE DEUDAS IMPOSITIVAS**  
Decretos N° 7086/2022; 8634/2022

**0% de recargo o interés hasta el 30 de junio de 2023**

Para más información hacer clic aquí

NOTICIAS

SET modificó listado de materias primas e insumos para elaboración del biocombustible apto para motores diésel (10-01-2023)  
Leer más

Inscríbete aquí en el **IRE RESIMPLE**

Encuentre aquí todo sobre el **IRE RESIMPLE**

- Inscripción en el RUC
- Guía para inscribirse en el RUC
- Servicios Online sin Clave de Acceso
- Sistema Marangatu Pague sus Impuestos**

# Perfil Simplificado

The screenshot displays the SET mobile application interface. On the left is a dark sidebar menu with a search bar at the top labeled 'Búsqueda opción de menú'. The menu items are: 'INICIO', 'DECLARACIÓN IRE RESIMPLE Y PAGO' (highlighted with a red box), 'SOLICITUDES', 'CONSULTAS', and 'FACTURACION Y TIMBRADO'. The main content area features a header with icons for a document, a calculator, and a 'Recientes' dropdown. Below this is a large image of a city at night with the name 'BLANCA' and the number '516' overlaid. On the right, a panel titled 'MARANDU (22)' contains three message cards, each with a green speech bubble icon and text: 'Información sobre Solicitud' (sent 1 day ago), 'Ingreso de DJ Rectificativa' (sent 7 days ago), and another 'Ingreso de DJ Rectificativa' (sent 7 days ago).

# Perfil Simplificado

The screenshot displays the SET mobile application interface. On the left is a navigation menu with a search bar and several options. The option 'PRESENTAR DECLARACIÓN IRE RESIMPLE' is highlighted with a red box. The main content area shows a profile for 'BLANCA' with a blurred image and the number '516'. On the right is a chat interface titled 'MARANDU (22)' with a list of messages.

**Navigation Menu:**

- Búsqueda opción de menú
- / DECLARACIÓN IRE RESIMPLE Y PAGO
- PRESENTAR DECLARACIÓN IRE RESIMPLE**
- GENERAR BOLETA PAGO
- CONSULTAR DECLARACIONES
- PRESENTAR DECLARACIÓN RECTIFICATIVA

**Main Profile:**

- BLANCA
- 516

**Chat Interface (MARANDU (22)):**

- Información sobre Solicitud (Comunicaciones enviada hace un día por SET)
- Ingreso de DJ Rectificativa (Comunicaciones enviada hace 7 días por SET)
- Ingreso de DJ Rectificativa (Comunicaciones enviada hace 7 días por SET)
- Información sobre Solicitud (Comunicaciones enviada hace 7 días por SET)

### PRESENTAR DECLARACIÓN

RUC

4550123

DV

8

Obligación

702 - IRE RESIMPLE - ANUAL

Periodo

ANUAL

Año

2022

Formulario

502 - IRE RESIMPLE

✓ ABRIR DECLARACIÓN



## EJEMPLO 1

RÉGIMEN SIMPLIFICADO PARA PEQUEÑAS EMPRESAS UNIPERSONALES QUE REALICEN OPERACIONES GRAVADAS POR EL IMPUESTO A LA RENTA EMPRESARIAL. NO APLICABLE A IMPORTADORES Y EXPORTADORES.

INC	RUBRO 1 - INFORME ANUAL DE INGRESOS BRUTOS DEVENGADOS		IMPORTE
a	INGRESOS TOTALES DEL EJERCICIO: Suma de los ingresos brutos devengados durante el ejercicio fiscal que se declara.	10	19.000.000

INC	RUBRO 2 - DETERMINACIÓN DE LAS CUOTAS A PAGAR EN EL EJERCICIO FISCAL SIGUIENTE		FECHA VENCIMIENTO		IMPUESTO A PAGAR
a	IMPUESTO A PAGAR EN EL PRIMER TRIMESTRE	11	13/03/2023	15	60.000
b	IMPUESTO A PAGAR EN EL SEGUNDO TRIMESTRE	12	13/06/2023	16	60.000
c	IMPUESTO A PAGAR EN EL TERCER TRIMESTRE	13	13/09/2023	17	60.000
d	IMPUESTO A PAGAR EN EL CUARTO TRIMESTRE	14	13/12/2023	18	60.000
e	TOTAL DE IMPUESTO A LA RENTA EMPRESARIAL A PAGAR EN EL AÑO			19	240.000

## EJEMPLO 2

Si se presenta con valor cero o si no se presenta la DJ y la SET genera de oficio

RÉGIMEN SIMPLIFICADO PARA PEQUEÑAS EMPRESAS UNIPERSONALES QUE REALICEN OPERACIONES GRAVADAS POR EL IMPUESTO A LA RENTA EMPRESARIAL. NO APLICABLE A IMPORTADORES Y EXPORTADORES.

INC	RUBRO 1 - INFORME ANUAL DE INGRESOS BRUTOS DEVENGADOS	IMPORTE
a	INGRESOS TOTALES DEL EJERCICIO: Suma de los ingresos brutos devengados durante el ejercicio fiscal que se declara.	10 0

INC	RUBRO 2 - DETERMINACIÓN DE LAS CUOTAS A PAGAR EN EL EJERCICIO FISCAL SIGUIENTE	FECHA VENCIMIENTO	IMPUESTO A PAGAR
a	IMPUESTO A PAGAR EN EL PRIMER TRIMESTRE	11 13/03/2023	15 60.000
b	IMPUESTO A PAGAR EN EL SEGUNDO TRIMESTRE	12 13/06/2023	16 60.000
c	IMPUESTO A PAGAR EN EL TERCER TRIMESTRE	13 13/09/2023	17 60.000
d	IMPUESTO A PAGAR EN EL CUARTO TRIMESTRE	14 13/12/2023	18 60.000
e	TOTAL DE IMPUESTO A LA RENTA EMPRESARIAL A PAGAR EN EL AÑO		19 240.000



## EJEMPLO 3

Debido al monto declarado aplicará el cambio de oficio el 28 de febrero

PARA LLENAR LEA EL INSTRUCTIVO DISPONIBLE EN LA WEB		LOS IMPORTES SE CONSIGNARÁN SIN CÉNTIMOS			
 <p>IMPUESTO A LA RENTA EMPRESARIAL RESIMPLE VERSIÓN 1</p> <p><b>502</b></p>	Número de Orden	0	RUC	4550123	DV 8
	Razón Social/Primer Apellido	Nombres		Segundo Apellido	BORDON
	01 <input checked="" type="checkbox"/> Declaración Jurada Original	Número de Orden de Declaración que se rectifica			
	02 <input type="checkbox"/> Declaración Jurada Rectificativa	03	Periodo / Ejercicio Fiscal		
	05 <input type="checkbox"/> Declaración Jurada en Carácter de Cese de Actividades, Clausura o Cierre Definitivo	04	Año		
		2	0	2	2
<p>RÉGIMEN SIMPLIFICADO PARA PEQUEÑAS EMPRESAS UNIPERSONALES QUE REALICEN OPERACIONES GRAVADAS POR EL IMPUESTO A LA RENTA EMPRESARIAL. NO APLICABLE A IMPORTADORES Y EXPORTADORES.</p>					
<p><b>INC RUBRO 1 - INFORME ANUAL DE INGRESOS BRUTOS DEVENGADOS</b></p>					
a INGRESOS TOTALES DEL EJERCICIO: Suma de los ingresos brutos devengados durante el ejercicio fiscal que se declara.				10	81.000.000
<p><b>INC RUBRO 2 - DETERMINACIÓN DE LAS CUOTAS A PAGAR EN EL EJERCICIO FISCAL SIGUIENTE</b></p>					
a	IMPUESTO A PAGAR EN EL PRIMER TRIMESTRE	11	13/03/2023	15	240.000
b	IMPUESTO A PAGAR EN EL SEGUNDO TRIMESTRE	12	13/06/2023	16	240.000
c	IMPUESTO A PAGAR EN EL TERCER TRIMESTRE	13	13/09/2023	17	240.000
d	IMPUESTO A PAGAR EN EL CUARTO TRIMESTRE	14	13/12/2023	18	240.000
e	TOTAL DE IMPUESTO A LA RENTA EMPRESARIAL A PAGAR EN EL AÑO			19	960.000

Art.15 - Resolución General N° 61/2020



TETÁ VIRU  
MOHENDAPY  
Motenondeha  
Ministerio de  
HACIENDA

■ TETÁ REKUÁI  
■ GOBIERNO NACIONAL

Paraguay  
de la gente

PARA LLENAR LEA EL INSTRUCTIVO DISPONIBLE EN LA WEB		LOS IMPORTES SE CONSIGNARÁN SIN CÉNTIMOS						
 IMPUESTO A LA RENTA EMPRESARIAL RESIMPLE VERSIÓN 1 <b>502</b>	Número de Orden	0	RUC	4550123	DV 8			
	Razón Social/Primer Apellido	YEGROS		Segundo Apellido	BORDON			
	Nombres	ZULMA ROSELY						
	01 <input checked="" type="checkbox"/> Declaración Jurada Original	Número de Orden de Declaración que se rectifica						
	02 <input type="checkbox"/> Declaración Jurada Rectificativa	03						
05 <input checked="" type="checkbox"/> Declaración Jurada en Carácter de Cese de Actividades, Clausura o Cierre Definitivo	04		Período / Ejercicio Fiscal Año 2 0 2 2					
<b>RÉGIMEN SIMPLIFICADO PARA PEQUEÑAS EMPRESAS UNIPERSONALES QUE REALICEN OPERACIONES GRAVADAS POR EL IMPUESTO A LA RENTA EMPRESARIAL. NO APLICABLE A IMPORTADORES Y EXPORTADORES.</b>								
<b>INC RUBRO 1 - INFORME ANUAL DE INGRESOS BRUTOS DEVENGADOS</b>					<b>IMPORTE</b>			
a	INGRESOS TOTALES DEL EJERCICIO: Suma de los ingresos brutos devengados durante el ejercicio fiscal que se declara.				10	15.000.000		
<b>INC</b>	<b>RUBRO 2 - DETERMINACIÓN DE LOS IMPUESTOS A PAGAR EN EL EJERCICIO FISCAL SIGUIENTE</b>			<b>FECHA VENCIMIENTO</b>	<b>IMPUESTO A PAGAR</b>			
a	IMPUESTO A PAGAR EN EL PRIMER TRIMESTRE			11	15	0		
b	IMPUESTO A PAGAR EN EL SEGUNDO TRIMESTRE			12	16	0		
c	IMPUESTO A PAGAR EN EL TERCER TRIMESTRE			13	17	0		
d	IMPUESTO A PAGAR EN EL CUARTO TRIMESTRE			14	18	0		
e	TOTAL DE IMPUESTO A LA RENTA EMPRESARIAL A PAGAR EN EL AÑO				19	0		
<b>INC</b>	<b>RUBRO 3 - DETERMINACIÓN DEL IMPUESTO POR CLAUSURA O TRASLADO DE RÉGIMEN DE LIQUIDACIÓN</b>				<b>FECHA VENCIMIENTO</b>	<b>IMPUESTO A PAGAR</b>		
a	TOTAL DE IMPUESTO A LA RENTA EMPRESARIAL A PAGAR EN EL AÑO				20	31/01/2023	21	240.000



# IRE RESIMPLE + IVA

El contribuyente que opte por el IRE RESIMPLE (actividad comercial) y además tenga IVA GENERAL (servicios personales) podrá tener ambas obligaciones y sus respectivos comprobantes (Factura y Boleta Resimple).



Cód. 702 - IRE RESIMPLE



Cód. 211 – IVA GENERAL

# IRE RESIMPLE + ALQUILER

El contribuyente que opte por el IRE RESIMPLE (actividad comercial) y además se dedique al arrendamiento de inmuebles, tendrá estas obligaciones:



Cód. 702 - IRE RESIMPLE



Cód. 716 - IRP GC

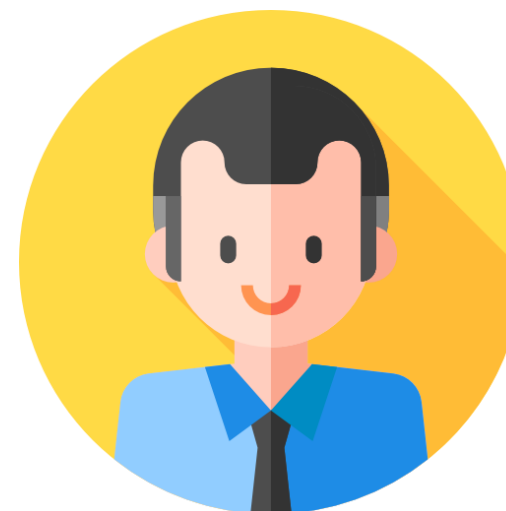

Cód. 211 – IVA GENERAL

Estadísticas en  
 Tiempo Real

Cotización al 24-11-2022

G. 7.217 G. 7.238

Dolar Compra Dolar Venta

- ▶ Vencimientos
- ▶ Pago de Impuestos
- ▶ Consulta de Expedientes
- ▶ Preguntas Frecuentes
- ▶ Capacitaciones
- ▶ Concursos



## ¿QUÉ IMPRESIÓN

TE DAN ESTAS EMPRESAS? →



NOTICIAS

Estadísticas en  
 Tiempo Real

Cotización al 24-11-2022

G. 7.217 G. 7.238

Dolar Compra Dolar Venta

- ▶ Vencimientos
- ▶ Pago de Impuestos
- ▶ Consulta de Expedientes
- ▶ Preguntas Frecuentes
- ▶ Capacitaciones
- ▶ Concursos



### Categorías Biblioteca

Ir al anterior

- >> ANTICIPOS
- >> IRE GENERAL
- >> IRE SIMPLE
- >> Registros de Comprobantes según RG 90-2021
- >> Reglamentaciones IRE
- >> RESIMPLE



### Biblioteca Impositiva

En esta sección están disponibles todos los materiales que la SET pone a su alcance para facilitar el cumplimiento de sus obligaciones

#### IRE

- Conversatorio sobre el Registro de comprobantes en Marangatu RG 90-2021**  
 Realizado en fecha 17/06/2021.
- Formulario N° 525- Retención Impuestos a las Rentas N° 525 Versión 1.pdf**  
 Formulario para la Liquidación de las Retenciones del Impuesto a la Renta.
- Guía Paso a Paso - Cómo Adjuntar Archivos Registro Contrato de Compraventa.pdf**  
 Esta guía le mostrará cómo adjuntar archivos del registro del contrato compra venta a través del Sistema Marangatu.

Inscríbete aquí en el  
**IRE RESIMPLE**

Encuentre aquí todo  
 sobre el **IRE RESIMPLE**

Inscripción en el RUC

Guía para inscribirse  
 en el RUC

Material de uso exclusivo para capacitaciones gratuitas de la SET

# CONTÁCTENOS

- ✓ Tutoriales
- ✓ Guías
- ✓ Normativas
- ✓ Softwares para el contribuyente

Call Center:

021 729 7000

Consultas Online:

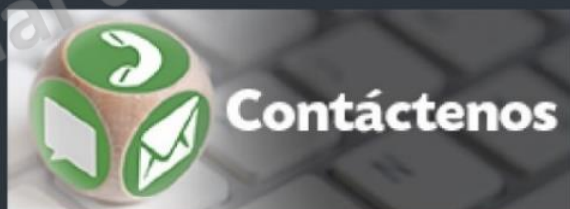

Síguenos en (Redes Sociales)



Subsecretaría de Estado de  
Tributación - SET - Paraguay



@tributacionpy



SET TV



TETÁ VIRU  
MOHENDAPY  
Motenondéha  
Ministerio de  
HACIENDA

■ TETÃ REKUÁI  
■ GOBIERNO NACIONAL

Paraguay  
de la gente