

# Trámites del RUC Nuevas facilidades

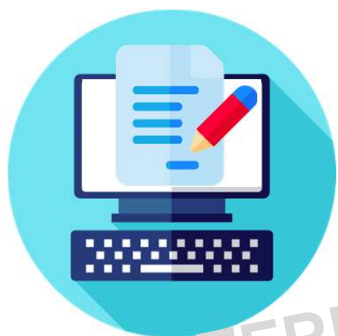

# Proceso de Inscripción al RUC



Las personas físicas y jurídicas que requieran su inscripción en el Registro Único de Contribuyentes (RUC), dentro del plazo de 30 días hábiles contados a partir de la fecha de inicio de sus actividades, deberán:

- a) Completar la Solicitud de inscripción en forma electrónica, en el formulario que se encuentra disponible en la página web de la SET.
- b) Adjuntar a dicha solicitud los documentos requeridos, en formato digital, según el tipo de persona que se trate, conforme a lo dispuesto en el Anexo 1 de la R.G N° 79/2021.



[www.set.gov.py](http://www.set.gov.py)

MATERIAL DE USO EXCLUSIVO PARA CAPACITACIONES DE LA SET

The screenshot shows the SET website interface. At the top, there are logos for TETÁ VIRU MOHENDAPY, TETÁ REKUÁI, and SET TRIBUTACIÓN. Below the navigation bar, there are sections for 'Estadísticas en Tiempo Real', 'IVA', 'IRP', 'IRPE', 'IDU', 'INRA', and 'ISC'. A prominent section titled 'Cartillas Informativas' contains a sub-section for 'Inscripción en el RUC' which is highlighted with a red box. Two blue arrows point from this red box to two external boxes on the right: 'Inscripción en el RUC' and 'Guía para inscribirse en el RUC'. Both external boxes feature a green icon of a document with a checkmark.



# Inscripción en el RUC

## PERSONAS FÍSICAS

El contribuyente realiza la solicitud en [www.set.gov.py](http://www.set.gov.py)



Proceso de Aprobación



Aprobación



Ya puede operar

La SET contacta vía:



Correo Electrónico



Llamada Telefónica

Acercar llenados y FIRMADOS, los siguientes:



- Form. 600 Solicitud de Inscripción
- Form. 630 Clave de Acceso
- Form. 625 Acta de Manifestación
- C.I. vigente (copia)



Lunes a Viernes de  
08:30 a 13:00 hs.



TETÁ VIRU  
MORONGBU  
Ministerio de  
HACIENDA

■ TETÁ REKUÁI  
■ GOBIERNO NACIONAL

Paraguay  
de la gente

# Inscripción en el RUC

## PERSONAS JURÍDICAS

El contribuyente realiza la solicitud en [www.set.gov.py](http://www.set.gov.py)



Proceso de Aprobación



Aprobación



Ya puede operar

La SET convoca vía:



Correo Electrónico



Llamada Telefónica

Acercar llenados y FIRMADOS, PERSONALMENTE los siguientes:



- Form. 605 Solicitud de Inscripción
- Form. 630 Clave de Acceso
- Form. 625 Acta de Manifestación
- C.I. vigente (copia)
- Documentos respaldatorios
- Registro Biométrico



Fecha y hora especificadas en la convocatoria

# Solicitud de Inscripción Observada



Cuando los datos ingresados en la Solicitud de Inscripción no correspondan, o los documentos anexados se encuentren incompletos o no cumplan con los requerimientos establecidos en el Anexo 1 de la R.G N° 79/2021, la SET remitirá al interesado las observaciones y un enlace a la dirección de correo electrónico registrada en la solicitud, a efectos de que, ***dentro del plazo de 5 días hábiles siguientes*** a la remisión del referido enlace, acceda a la solicitud presentada inicialmente y corrija o subsane por única vez los datos o documentos anexados.



# Solicitud de Inscripción Observada



ESTIMADO/A:

LA SUBSECRETARÍA DE ESTADO DE TRIBUTACIÓN HA ANALIZADO SU SOLICITUD DE INSCRIPCIÓN, NÚMERO 60500893241  
CÓMO RESULTADO, SE ENCUENTRA EN ESTADO OBSERVADO.

LOS MOTIVOS QUE JUSTIFICAN ESTE RESULTADO SON LOS SIGUIENTES:

SEÑOR CONTRIBUYENTE, CORRESPONDE EDITAR: 1) LA FECHA DE CONSTITUCIÓN, CONFORME A LA ESCRITURA  
CORRESPONDE LA FECHA 28/03/2021. 2) FALTA LA INCLUSIÓN DE LA OBLIGACIÓN 211-IVA GENERAL, SEGÚN LA  
ACTIVIDAD INFORMADA.

PUEDE REALIZAR LA EDICIÓN POR ÚNICA VEZ DE DICHO DOCUMENTO, CONFORME A LAS SUGERENCIAS INDICADAS,  
ACEDIENDO A [ESTA DIRECCIÓN](#)

CORDIALES SALUDOS,

Subsecretaria De Estado De Tributación



# Edición de Inscripción Observada



Una vez presionado el enlace, emergerá una ventana en la que podrá visualizar la Solicitud inicialmente presentada con los campos para Editar/Corregir.

Recuerde modificar únicamente los campos indicados por la SET. Para avanzar a la siguiente pestaña debe presionar el botón “Siguiente”.





### INSCRIPCIÓN DE CONTRIBUYENTE

Generales > Domicilio > Operaciones > Relaciones > Establecimientos > Transformación

---

#### DATOS GENERALES

Razón social  
LOS SENDEROS DEL MAÑANA SRL

Nombre de fantasía  
LOS SENDEROS

---

#### DATOS DE LA CONSTITUCIÓN

Clase de documento ESCRITURA NOTARIAL	Número de registro 1	Página 2
Fecha de registro 01/04/2021	Capital suscrito 500.000.000	
Fecha de la constitución 31/03/2021		

MATERIAL DE USO EXCLUSIVO PARA CAPACITACIONES  
GRATUITAS DE LA SET

# Edición de Inscripción Observada

ADJUNTAR DOCUMENTOS SOPORTE

SOLICITUD DE INSCRIPCIÓN PERSONAS JURÍDICAS

INFORMACIÓN SOLICITUD

Ver Solicitud

DOCUMENTOS ESPERADOS

CÉDULA DE IDENTIDAD SOCIOS O AUTORIDADES <i>Requerido</i>	CÉDULA DE IDENTIDAD REPRESENTANTE LEGAL <i>Requerido</i>
Agregar Archivo	Agregar Archivo
Certificación expedida por la DGPEJBF <i>Requerido</i>	Otro Documento <i>Requerido</i>
Agregar Archivo	Agregar Archivo

ADJUNTAR DOCUMENTOS SOPORTE

SOLICITUD DE INSCRIPCIÓN PERSONAS FÍSICAS

INFORMACIÓN SOLICITUD

Ver Solicitud

DOCUMENTOS ESPERADOS

CÉDULA DE IDENTIDAD <i>Requerido</i>	FOTO NÍTIDA Y A COLOR DEL ROSTRO DEL INTERESADO CON CIC <i>Requerido</i>	Pasaporte
Agregar Archivo	Agregar Archivo	Agregar Archivo
Documento que avale el domicilio fiscal (Factura servicios públicos / Contrato de Alquiler / Otros)	Carné de Migración	Otros Documentos
Agregar Archivo	Agregar Archivo	Agregar Archivo

En caso que los documentos adjuntos deban ser reemplazados por otro archivo, debido a que fue observado por la SET, debe presionar el botón "Quitar".



# Edición de Inscripción Observada



Recuerde que a partir del 01/05/2021 en la Solicitud de Inscripción las PERSONAS FÍSICAS deberán adjuntar una foto nítida y a color del rostro (formato .jpg) mostrando el anverso de su documento de identidad junto a su rostro.

# Solicitud de Inscripción Observada



Transcurrido el plazo y si el interesado no ha dado cumplimiento a las observaciones, la solicitud quedará automáticamente en estado «Anulado», pudiendo el solicitante ingresar una nueva.

La SET tendrá 3 días hábiles contados desde el día siguiente de cumplido el requerimiento por parte del interesado, para proceder a la verificación y procesamiento de la Solicitud de Inscripción.



# Solicitud de Inscripción Observada



Se recuerda que una vez que presione el enlace de edición señalado e inicie la corrección de los campos observados de la Solicitud, deberá realizarlo hasta culminar, pues si intenta continuar en otro momento, el sistema no le permitirá, pues el enlace de edición **SOLO PODRÁ UTILIZARLO UNA VEZ.**



# Reactivación del RUC Cancelado

MATERIAL DE USO EXCLUSIVO PARA CAPACITACIONES  
GRATUITAS DE LA SET



TETÁ VIRU  
MOHENDAPY  
Motenondéha  
Ministerio de  
HACIENDA

■ TETÁ REKUÁI  
■ GOBIERNO NACIONAL

*Paraguay  
de la gente*

# Proceso de Reactivación del RUC Cancelado

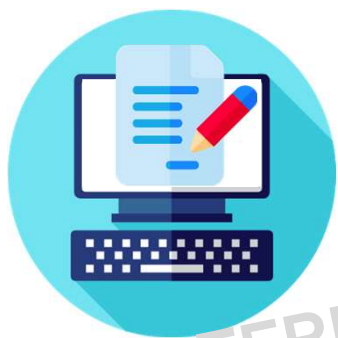

Cuando la persona física cuente con el RUC en estado «Cancelado», y requiera nuevamente su inscripción como contribuyente de alguno de los impuestos que administra la SET (Reactivación de RUC Cancelado), deberá gestionar dicha inscripción a través de la opción *Servicios Online sin clave de Acceso* que esta disponible en la página web de la SET, anexando los requisitos previstos en el Anexo 1 de la R.G N° 79/2021.



Inicio | Institucional | Normativas | Software y Herramientas | Informes Periódicos | Estadísticas | Contáctenos

Estadísticas en  
Tiempo Real

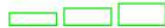

Cotización al 04-05-2021  
G. 6.674 G. 6.692

Dolar Compra Dolar Venta

- ▶ Vencimientos
- ▶ Consulta de Expedientes
- ▶ Capacitaciones

- ▶ Pago de Impuestos
- ▶ Preguntar Necesidades
- ▶ Concursos



## Cartillas Informativas

< Disponibles en la sección de cada impuesto.



Inscríbete aquí en el  
**IRE RESIMPLE**

Encuentre aquí todo  
sobre el **IRE RESIMPLE**

Inscripción en el RUC



Guía para inscribirse  
en el RUC



Servicios Online  
sin Clave de Acceso



NOTICIAS

Paraguay  
de la gente



# Proceso de Reactivación del RUC Cancelado

BIENVENIDO

Declaraciones Juradas	Consultas	Impresión de documentos	Validación de documentos
Presentar declaración sin movimiento	Estadísticas en línea	Impresión de certificado de cumplimiento tributario	Validar autenticidad del certificado de cumplimiento tributario
<b>Solicitudes</b>	Estadísticas en línea presentación	Impresión de constancia de no ser contribuyente	Validar autenticidad de constancia de no ser contribuyente
Solicitud de clave de acceso	Consulta de expedientes	Generar boleta de pago	Validar autenticidad de constancia de inscripción en regímenes especiales
Inscripción en el RUC	Consulta de constancia de no retención		Validar autenticidad de constancia de microproductor
INSCRIPCIÓN-IRE RESIMPLE	Consulta de actividades económicas		Validar autenticidad de constancia de agricultura familiar
Registrar Denuncia	Consulta de timbrado. Validez de documento		
<b>Solicitud Reactivación de RUC Cancelado</b>	Consulta de timbrado. Vigencia de documento		

# Proceso de Reactivación del RUC Cancelado

REACTIVACIÓN CONTRIBUYENTE

INFORMACIÓN DEL CONTRIBUYENTE

RUC

→ Consultar

REACTIVACIÓN CONTRIBUYENTE

INFORMACIÓN DEL CONTRIBUYENTE

RUC

Nombre Completo

INFORMACIÓN PARA REACTIVACIÓN

Fecha de nacimiento

Elegir Fecha

No soy un robot

reCAPTCHA  
Privacidad - Condiciones

Limpiar

Continuar

# Proceso de Reactivación del RUC Cancelado

La información modificada actualizará el registro del contribuyente.  
En caso que no desee realizar esta operación puede presionar en el botón de Cancelar Edición

Cancelar Edición

**DATOS GENERALES**

Tipo de Documento: CEDULA  
Número de Documento: [Redacted]

Fecha de nacimiento: 03/11/1958

Nombres: [Redacted]

Apellidos: [Redacted]

Nombre de fantasía: [Redacted]

Correo electrónico principal: [Redacted]

Correo electrónico secundario: [Redacted]



**INFORMACIÓN ADICIONAL**

Total de Funcionarios: [Redacted]

Cancelar Siguiete

# Proceso de Reactivación del RUC Cancelado

**DOMICILIO FISCAL**

Fecha de Cambio  
Elegir Fecha  

Departamento

Localidad/compañía

Tipo Dirección

Número Inmueble

Referencias

Teléfono línea baja

Teléfono Celular

Registro de Domicilio

Página WEB

Distrito

Barrio

Nombre Dirección

Interior/departamento/casa/oficina

Otro telef. línea baja

Otro teléfono celular

Número de Registro

MATERIAL DE USO EXCLUSIVO PARA CAPACITACIONES GRATUITAS DE LA SET

Ambiente de Pruebas

SIONAL

# Proceso de Reactivación del RUC Cancelado

Generales > Domicilio > **Obligaciones** > Operaciones

INCLUIR OBLIGACIONES

701 - IRE SIMPLE

OBLIGACIONES VIGENTES

Sin Obligaciones Vigentes

Generales > Domicilio > Obligaciones > **Operaciones**

INCLUIR OBLIGACIONES

701 - IRE SIMPLE

OBLIGACIONES VIGENTES

Sin Obligaciones Vigentes

# Proceso de Reactivación del RUC Cancelado

Generales > Domicilio > Obligaciones > Operaciones

La información modificada actualizará el registro del contribuyente.  
En caso que no desee realizar esta operación puede presionar en el botón de Cancelar Edición

Cancelar Edición

ACTIVIDADES ECONÓMICAS

+ Agregar Actividad

OTRAS INFORMACIONES

Inicio de actividades: 01/01/1990  
Mes de cierre:   
Importador:   
Exportador:   
Cancelar Anterior Confirmar Datos y Adjuntar Documentos

La información modificada actualizará el registro del contribuyente.  
En caso que no desee realizar esta operación puede presionar en el botón de Cancelar Edición

Cancelar Edición

ACTIVIDADES ECONÓMICAS

Operación: AGREGAR Desde Fecha: 27/04/2021  
Actividad: Búsqueda   
Principal

+ Agregar Actividad

OTRAS INFORMACIONES

Inicio de actividades: 01/01/1990  
Mes de cierre:   
Importador:   
Exportador:   
Cancelar Anterior Confirmar Datos y Adjuntar Documentos

# Proceso de Reactivación del RUC Cancelado

La información modificada actualizará el registro del contribuyente.  
En caso que no desee realizar esta operación puede presionar en el botón de Cancelar Edición

Cancelar Edición

**ACTIVIDADES ECONÓMICAS**

Operación: AGREGAR Desde Fecha: 27/04/2021  
Actividad: 46304 - COMERCIO AL POR MAYOR DE BE

Principal

Agregar Actividad

**OTRAS INFORMACIONES**

Inicio de actividades	Mes de cierre
27/04/2021	DICIEMBRE
Importador	Exportador
NO	NO

Cancelar Anterior Confirmar Datos y Adjuntar Documentos

Agregar Actividad

**OTRAS INFORMACIONES**

Inicio de actividades	Mes de cierre
27/04/2021	DICIEMBRE
Importador	Exportador
NO	NO

Cancelar Anterior Confirmar Datos y Adjuntar Documentos

# Proceso de Reactivación del RUC Cancelado

**Atención**

Su solicitud se encuentra en estado "Incompleto". Para que la misma sea "Aceptada" debe adjuntar los requisitos obligatorios y presionar el botón "Enviar Solicitud", a efectos de que la SET realice la verificación correspondiente.

Esto se requiere debido a los siguientes motivos:

- Reactivación del RUC

SOLICITUD ACTUALIZACION PERSONAS FISICAS

INFORMACIÓN SOLICITUD

Ver Solicitud

DOCUMENTOS ESPERADOS

Cédula de Identidad  
**Requerido**

FOTO NÍTIDA Y A COLOR DEL ROSTRO DEL INTERESADO CON CIC  
**Requerido**

Otros Documentos

Agregar Archivo

Agregar Archivo

Agregar Archivo

DOCUMENTOS SUBIDOS

No se presentaron documentos soporte

Volver a Edición

Se requieren documentos obligatorios



# Proceso de Reactivación del RUC Cancelado

ESTADO DEL DOCUMENTO

Su solicitud se encuentra en estado Aceptado. Favor ingresar en el enlace "Ver Solicitud" e imprimir. La SET procederá a la verificación de la Solicitud en el plazo previsto en las normativas vigentes y Usted será notificado de la aprobación o rechazo de la misma a la dirección de correo electrónico declarado. Una vez recibida la comunicación de aprobación de la Solicitud deberá acercarse los documentos señalados en la reglamentación (impresos, completos y debidamente firmados) a las Oficinas de la SET, personalmente o mediante un tercero, vía courier u otro sistema de emisión.

OPCIONES

DOCUMENTOS SOPORTE

Ver Solicitud

Cédula de identidad  
**Requerido**  
Cedula..pdf  
Recibido: 29/04/2021

FOTO NÍTIDA Y A COLOR DEL ROSTRO DEL INTERESADO CON CIC  
**Requerido**  
\_\_\_\_\_.jpg  
Recibido: 29/04/2021

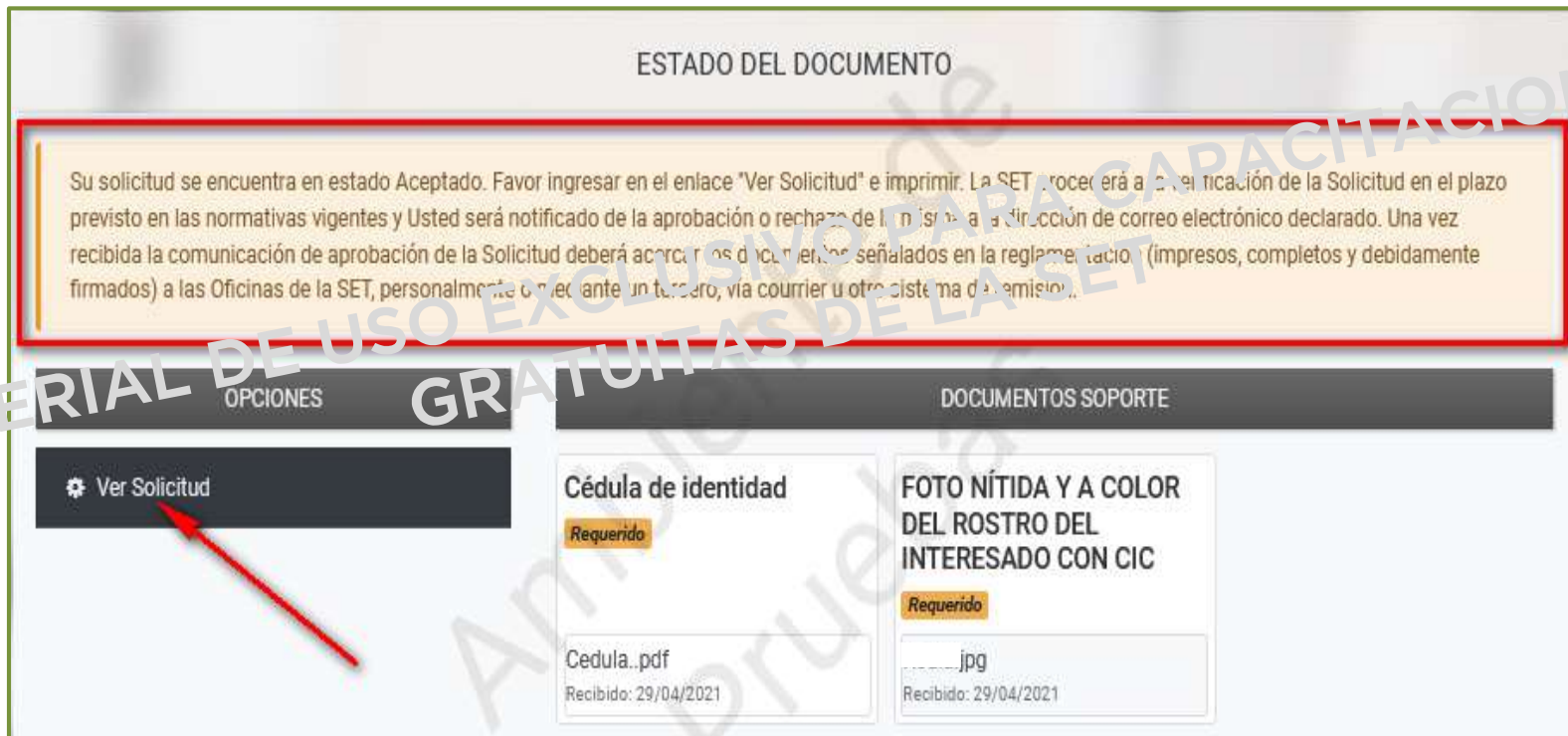

# Contáctenos

[www.set.gov.py](http://www.set.gov.py)

Call Center

7297000

Consultas Online:



Síguenos en (Redes Sociales)



Subsecretaría de Estado de  
Tributación - SET - Paraguay



@tributacionpy



SET TV



TETÁ VIRU  
MOHENDAPY  
Motenondeha  
Ministerio de  
HACIENDA

■ TETÁ REKUÁI  
■ GOBIERNO NACIONAL

Paraguay  
de la gente

# PREGUNTAS

MATERIAL DE USO EXCLUSIVO PARA CAPACITACIONES  
GRATUITAS DE LA SET



TETÁ VIRU  
MOHENDAPY  
Motenondeha  
Ministerio de  
HACIENDA

■ TETÁ REKUÁI  
■ GOBIERNO NACIONAL

*Paraguay  
de la gente*